

ASSEMBLÉE GÉNÉRALE SFEIM

2024



ADHÉSIONS À LA SFEIM

- Tarifs 2024 identiques à 2023
- **Nouveautés** : Adhésion couplée SFEIM et SFP pour les pédiatres
 - Adhésion conjointe à la Société Française de pédiatrie (SFP) : +20 €
 - Adhésion à la SFP ET abonnement « Archives digital et Perfped digital » : +60 €

ADHÉSIONS À LA SFEIM

2021 : 142 adhésions

2022: 163 adhésions

2023: 175 adhésions

2024 : 127 adhésions pour le moment

N'oubliez pas d'adhérer (la représentativité de la SFEIM en dépend)

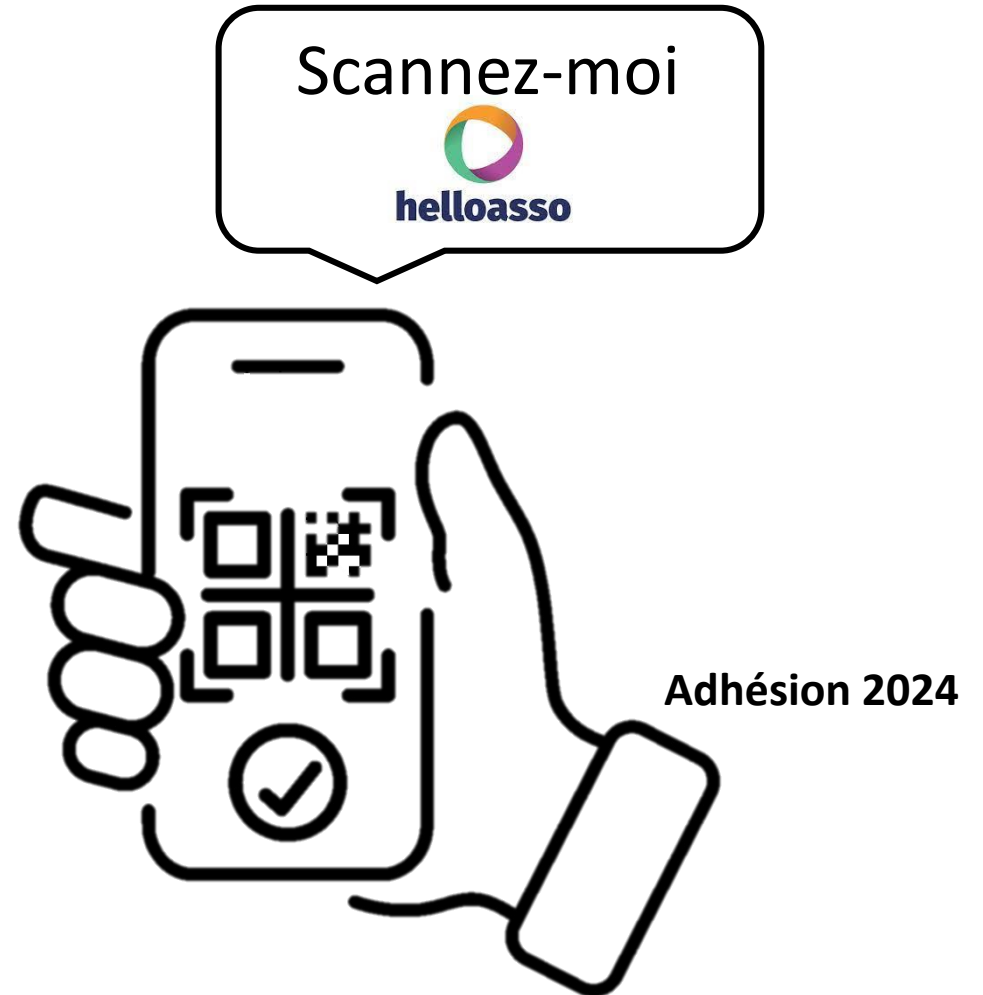

BILAN DES ACTIONS

CONGRÈS SFEIM

- Congrès de Juin 2023 à Reims: 202 participants
- Journée de Novembre 2023 à Paris (Glycogénose): 110 inscrits
- Journée des diététiciennes de Novembre 2023: 60 inscrits
- Journée de la SFEIMA Novembre 2023: 45 inscrits
- Journée de la SFEIMA Avril 2024 (visio) : 40 inscrits

RETOURS SUR LES NOUVEAUTÉS CONGRÈS 2023-2024

- **Journée annuelle de la SFEIMA : 14 novembre 2023 (lendemain de la SFEIM de novembre). En présentiel à la FIAP.
Retours positifs → Sera reconduit en 2024**
- **Journée recherche G2M/SFEIM la veille de la SFEIM de juin. 149 participants
→ à reconduire 1an/2 ? L'année sans CETL : en discussion**

Bourse de recherche SFEIM

20 000 euros

Lauréat 2024

Chloé BERTRAND DE PUYRAIMOND



Pourquoi ?

Encourager les jeunes candidats à s'investir dans le domaine des Maladies Héréditaires du Métabolisme

Comment ?

En participant au financement d'une année de recherche fondamentale ou clinique (Mastère 2, thèse de doctorat ou stage postdoctoral).

Pour qui ?

Cliniciens pédiatres ou adultes, biologistes médecins ou pharmaciens, internes en médecine ou en pharmacie, (neuro)psychologues ayant un projet de recherche dans le domaine des maladies héréditaires du métabolisme

Où postuler ?

Appel déposé sur le site de la société française de pédiatrie (SFP)

APPEL À PROJETS RECHERCHE

- **Montant** : max 15 000 Euros
- **Pour quoi** : Les frais de fonctionnement ou d'équipement
- **Pour qui** : Pour une équipe ou un chercheur Français ou Francophone
- **Thématiques** : Dépistage, diagnostic et prise en charge des MHM.

Projets de recherche fondamentale, biologique, préclinique, clinique, épidémiologique, socio-économique ou pharmaco-économique.

L'objectif du projet doit être non lucratif.

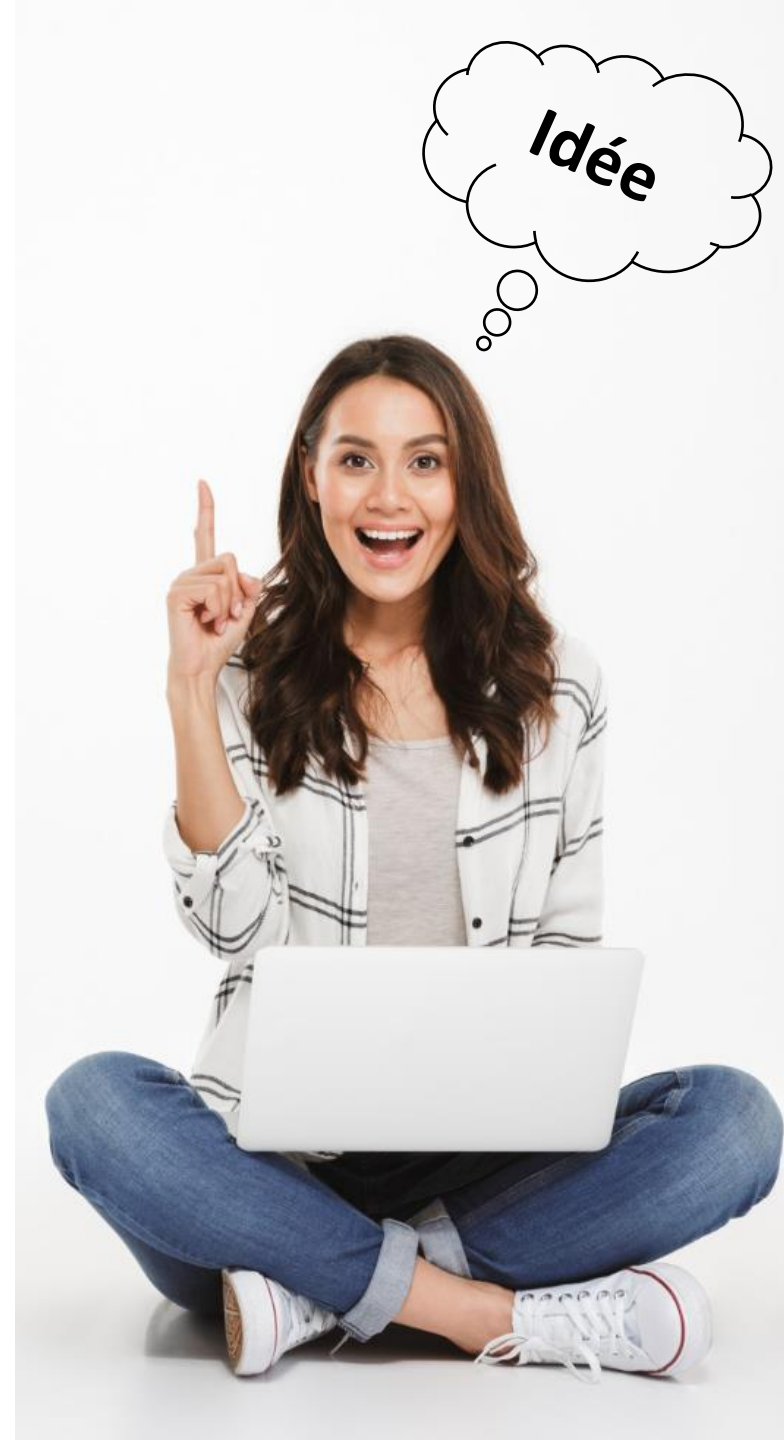

APPEL A PROJETS RECHERCHE

- **Lauréat 2024 :**

1- Fanny Fontaine (Caen)

2- Isabelle Benz de Bretagne (Tours)



APPEL À CANDIDATURE POUR LA SSIEM

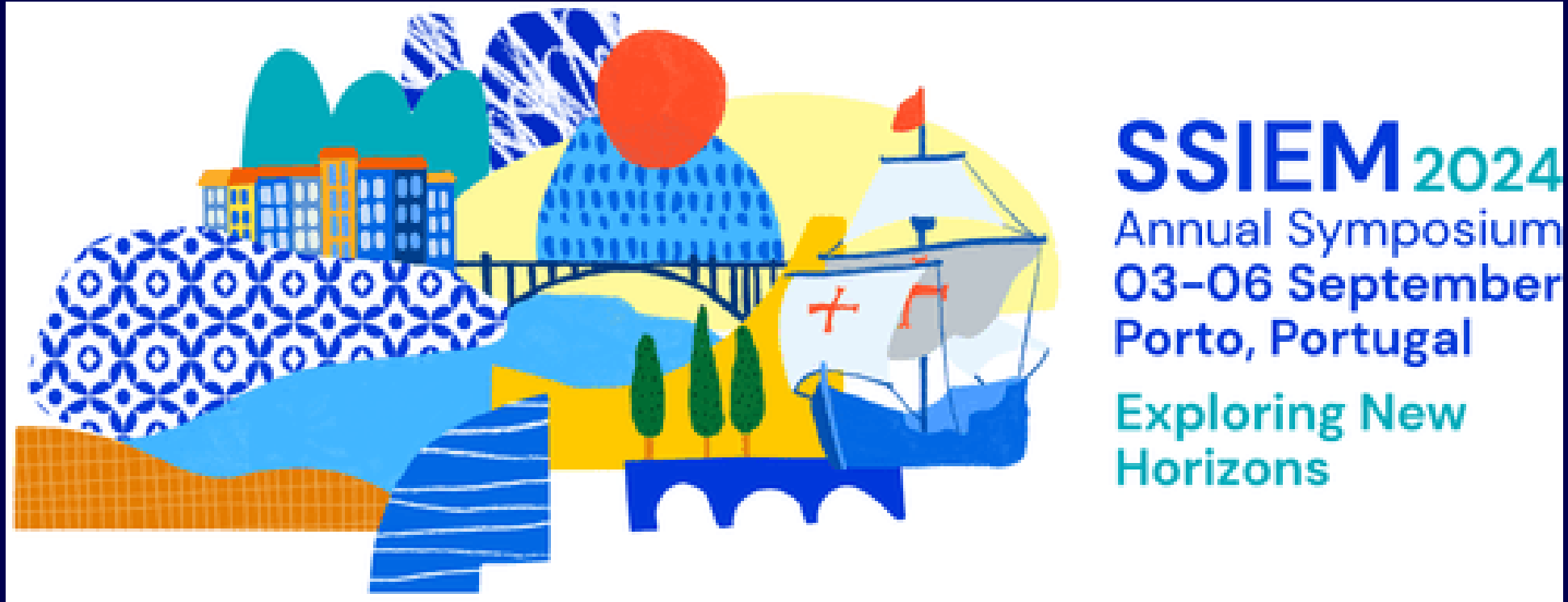

Prise en charge SFEIM pour des jeunes métabolicien, biologiste :

- Inscription
- Hôtel et transport



Lauréats 2024

- Edouard Le Guillou
- Flavia Piazzon

SUJETS SFEIM À LA SFP 2025

- 2 sujets retenus pour « Mise au Point » :
 - carence en B12
 - certificats d'urgence
- Une demande acceptée de la SOFREMIP pour une table ronde le sur « douleur musculaire de l'enfant »

Save the date

Rendez-vous à Lyon pour
l'édition 2025 du congrès de la
Société Française de Pédiatrie

Du 18 au 20 juin 2025

NOUVEAU LOGO ET NOUVEAU SITE INTERNET



SOCIÉTÉ FRANÇAISE POUR L'ÉTUDE
DES ERREURS INNÉES DU MÉTABOLISME

ACTUALITÉS

AGENDA

CONTACTEZ-NOUS



LA SFEIM

LES MALADIES MÉTABOLIQUES ET LEUR PRISE EN CHARGE

FORMATIONS / ENSEIGNEMENT

APPEL À PROJET

société française pour l'étude des erreurs innées du métabolisme

SFEIM, société savante regroupant l'ensemble des professionnels de santé travaillant pour le diagnostic et la prise en charge des maladies héréditaires du métabolisme (MHM).

En parallèle de l'activité de la SFEIM, 2 sous-groupes thématiques se sont formés:

La SFEIMA regroupe les médecins, biologistes et paramédicaux prenant en charge des patients adultes.

Le CETL quant à lui regroupe tous les acteurs prenant en charge les maladies lysosomales.

SFEIMA

CETL



Agenda

Découvrir tous les événements →

11
Avril
2024

Atelier CEITL #6

Lorem ipsum dolor sit amet,
consectetur adipiscing elit....

Lire la suite

Atelier CEITL #5

Lorem ipsum dolor sit amet,
consectetur adipiscing elit....

Lire la suite





Agenda

Lorem ipsum dolor sit amet consectetur adipiscing elit



Accueil » **Agenda**

Liste

Agenda

26
Novembre
2024

Journée SFEIMA (FIAP, Paris)

LIRE LA SUITE →

26
Novembre
2024

Journée clinico-diet (FIAP, Paris)

LIRE LA SUITE →

25
Novembre
2024

Journée SFEIM (FIAP, Paris)

LIRE LA SUITE →

BILAN FINANCIER

2022

Compte courant au 31/12/2022	113 594,55	Euros
Livret A au 31/12/2022	39 325,90	Euros
Total	152 920,45	Euros

2023

Compte courant au 31/12/2023	68 891,82	Euros
Livret A au 31/12/2023	40 205,89	Euros
Total	109 097,71	Euros

NB : Fermeture du livret et du compte courant tenus à la Caisse d'Épargne de Tours

CREDITS 2023

Adhésions/Inscriptions (HelloAsso + autres)	8030,00	Euros
Sponsors SFEIM Novembre	12 670,00	Euros
Dons (journée maladie de Pompe 9-11-2023)	5 000,00	Euros
Total recettes	25 700,00	Euros
Livret A (intérêts)	879,99	Euros
Total (recettes et intérêts livret A)	26 579,99	Euros

DEBITS 2023

Organisation Novembre 2022

FIAP	15 371,00	Euros
Déplacements	958,79	Euros
SFEIM Reims (déplacements pour CA)	2527,80	Euros
SSIEM Jérusalem	3994,95	Euros
Prix et bourses	36 000,00	Euros
DIU MHM	4 973,42	Euros
NeoWeb (Site internet + logo)	6126,00	Euros
Total débits	69 951,96	Euros
Frais de tenue de comptes	450,77	Euros
Total (débits et frais de comptes)	70 402,73	Euros

2022

Compte + Livret A	152 920,45	Euros
-------------------	------------	-------

2023

Compte + Livret A	109097,71	Euros
-------------------	-----------	-------

Différence	- 43 822,74	Euros
-------------------	--------------------	--------------

2023

Crédits	26 579,99	Euros
---------	-----------	-------

Débits	70 402,73	Euros
--------	-----------	-------

Différence	- 43 822,74	Euros
-------------------	--------------------	--------------

2022

Compte + Livret A

152 920,45 Euros

2023

Compte + Livret A

109097,71 Euros

Différence

- 43 822,74 Euros

2023

Crédits

26 579,99 Euros

Débits

70 402,73 Euros

Différence

- 43 822,74 Euros



AGENDA



➤ SFEIM d'automne

Paris - FIAP

25 novembre 2024

« Grossesse et
maladies héréditaires
du métabolisme »



PRÉ-PROGRAMME

Thème : grossesse et maladies
métaboliques

8h30-09h00 Accueil des participants

9h00-9h15 Introduction :

Physiologie et physiopathologie

Modérateurs :

9h15-9h30 : Adaptation des voies métaboliques durant la grossesse, *Claire D.*

9h30-09h50 : « Grossesse et foie » : Principales pathologies liées à la grossesse en général, suivi spécifique en particulier dans le cadre de certaines MHM. *Guillaume Lassailly, Hépatologie Lille.*

09h50-10h20 : Que sait-on du passage transplacentaire des métabolites toxiques ? Le cas de la tyrosine, leucine, homocystéine, acide méthylmalonique, l'ammoniémie. Dr S Gil

10h20-10h30 : Discussion.

10h30-11h : pause-café & visite des stands

Certitudes et incertitudes

Modérateurs :

11h00-11h20 : Pharmacovigilance & traitements des maladies métaboliques (traitement épurateur UCD, diazoxide, octréotide, mannose, vitamines...*Jean-Meidi Alili*

11h20-11h40 : Etude de cas et focus sur les grossesses ayant posé problème - Thèse d'exercice 2023, Dr Sonia DOSDA

11h40-12h : MNGIE et grossesse -Pr *Agathe Roubertie*

12h-12h20 : Que sait-on du devenir des enfants nés de patientes atteintes d'une MHM, hors PCU : (UCD, Leucinoase, tyrosinémie, homocystéinémie, MMA, lysosome/enzyme ? Dr *Anne-Sophie Guemann*

12h20-12h30 : Discussion

12h30-14h : pause repas & visite de stands

« Regard de l'obstétricien »

Modérateurs

14h00-14h20 : Mucopolysaccharidoses et grossesses – Pr *Alexandra Benachi*

14h20-14h40 : ce que l'obstétricien aimerait dire au métabolicien. Pr *M Dommergues*

PRÉ-PROGRAMME

14h40-14h50 : Groupe filière G2M « Certificats Grossesse et Maladies Héritaires du Métabolisme »

14h50-15h00 : ETP phénylcétonurie chez la femme enceinte

15h10-15h30 : pause 20 minutes & visite de stands

« Génétique » ; « Traitement du fœtus malade »

Modérateurs :

15h30 – 15h55 :

-Quand faut-il dépister les conjoints hétérozygotes dans le cas des maladies héréditaires du métabolisme ? *Pr Julie Steffann*

15h55-16h20 :

- Traitement in utéro du fœtus malade. *Pr Julien Stirnemann*

16h20-16h30 : Discussion

16h30- 17h00 : Retour de la SSIEM 2024.

17h00 – 17h30 : Assemblée générale de la SFEIM et questions diverses.

17h30 : Fin de la réunion.

➤ **SFEIMA d'automne**

Paris - FIAP

26 novembre 2024

➤ **Journée clinico-diet**

Paris - FIAP

26 novembre 2024



SFEIM de printemps
2025

Marseille
23 au 25 Juin

CETL – 23/06

Journées SFEIM – 24-25/06

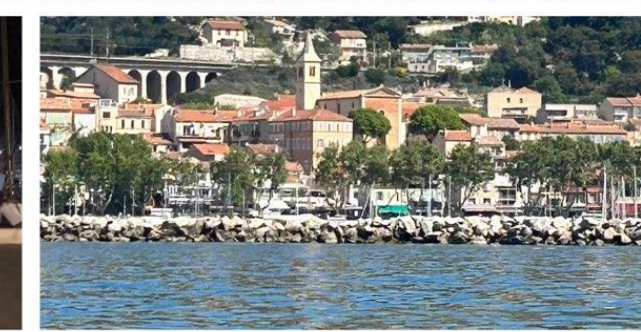
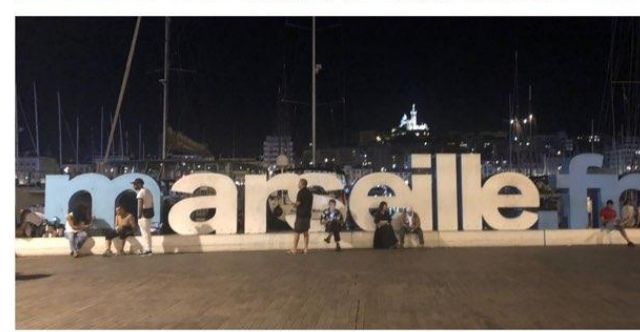
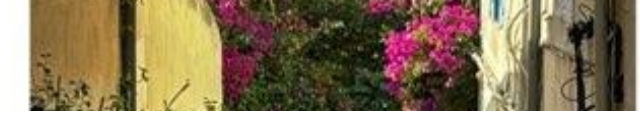

A M A R S E I L L E ...

Plongez dans le monde
fascinant de la
M I T O C H O N D R I E



**SFEIM de printemps
2026**

**Strasbourg
Juin 2026**





SOCIÉTÉ FRANÇAISE POUR L'ÉTUDE
DES ERREURS INNÉES DU MÉTABOLISME

MERCI

Au CA de la SFEIM,

Dr David Cheillan, Mme Sandy Courapied, Mme Aline Dernis, Dr Anne-Frédérique Dessen, Dr Marguerite Gastaldi,
Dr Apolline Imbard, Pr François Maillot, Dr Karine Mention, Dr Marie Cécile Nassogne, Dr Frédérique Sabourdy,
Pr Manuel Schiff, Dr Marine Tardieu, Mme Joelle Wenz, Dr Camille Wicker